Grégoire Krein

PRÉLUDES

POUR PIANO

JUL. HEINR. ZIMMERMANN.
LEIPZIG. ST. PETERSBOURG.
MOSCOU. RIGA. LONDON.

9B

Mili Balakirew.

Für Klavier 2 händig.

Complainte. Doumka	1.50
5ème Mazourka	2.—
2ème Scherzo	2.—
2ème Nocturne	1.50
3ème Scherzo	2.—
Valse di bravura	2.50
Valse mélancolique	1.50
Gondellied	1.50
Berceuse	2.—
Tarantelle	2.—
Valse Impromptu	2.50
Capriccio	3.—
4ème Valse	2.50
Toccata	2.—
3ème Nocturne	2.—
6ème Mazourka	2.—
Tyrolienne	2.—
5ème Valse	2.50
Humoreske	2.—
Chant du Pêcheur	1.50
6ème Valse	1.50
Rêverie	1.50
Phantasiestück	1.50
Sonate B moll	4.—
Novelette	2.—
7ème Valse	2.50
La Fileuse	2.—
7ème Mazourka	2.—
Reminiscences de l'Opera „La vie pour le Czar" de Michel Glinka, Fantaisie	3.—
„Ne parle pas", Romance de M. Glinka transcrite	1.50
Sérénade espagnole	2.—
Mélodie espagnole	2.—
Impromptu sur des thêmes de deux préludes de Fr. Chopin	2.—
Romance tirée de concerto op. 11 de Chopin transcrite	2.—
2 Valses Caprices d'Alexandre Tanéiew transcrites.	
No. 1. As dur	2.—
No. 2. Des dur	2.—

Für Klavier 4 händig.

„Russia" poême symphonique. Klavierauszug v. **S. Liapounow**	5.—
Spanische Ouverture. Klavierauszug von **S. Liapounow**	6.—
1. Symphonie C dur. Klavierauszug von **S. Liapounow**	8.—
2. Symphonie D moll. Klavierauszug von **S. Liapounow**	6.—
Chopin-Suite. Vier Stücke von **Fr. Chopin.** Für Orchester instrumentiert von **Mili Balakirew.**	
No. 1. Préambule, Etude.	
No. 2. Mazurka.	
No. 3. Intermezzo, Nocturne.	
No. 4. Finale, Scherzo.	
Klavierauszug von **S. Liapounow**	6.—
Musik zu Shakespeare's Tragödie „König Lear".	
Klavier-Auszug vom Komponisten	10.—
Ouverture einzeln	3.—
„En Bohême", poême symphonique.	
Klavier-Auszug von **S. Liapounow**	4.—
Suite.	
Contenent:	
No. 1. Polonaise.	
No. 2. Chansonnette sans paroles.	
No. 3. Scherzo	4.—
„Cantate" für Sopran solo, Chor und großes Orchester komponiert für die Einweihung des **Glinka**-Denkmals in St. Petersburg. Klavier-Auszug von **S. Liapounow**	3.50

Für 2 Klaviere zu 4 Händen.

2. Symphonie. D moll	8.—
(Zur Aufführung gehören 2 Exemplare.)	

Für Orchester.

„Russia" poême symphonique	Orchester-Partitur 8.—
	Orchester-Stimmen 20.—
Spanische Ouverture	Orchester-Partitur 10.—
	Orchester-Stimmen 20.—
1 Symphonie C dur	Orchester-Partitur 24.—
	Orchester-Stimmen 40.—
2. Symphonie D moll	Partitur netto 20.—
	Stimmen netto 36.—
Chopin-Suite. Vier Stücke von **Fr. Chopin.** Für Orchester instrumentiert von **Mili Balakirew.**	
No. 1. Préambule, Etude.	
No. 2. Mazurka.	
No. 3. Intermezzo, Nocturne.	
No. 4. Finale, Scherzo.	Orchester-Partitur 20.—
	Orchester-Stimmen 30.—
Musik zu Shakespeare's Tragödie „König Lear".	
	Orchester-Partitur 30.—
	Orchester-Stimmen 50.—
Ouverture einzeln	Orchester-Partitur 5.—
	Orchester-Stimmen 10.—
„En Bohême", poême symphonique	Orchester-Partitur 10.—
	Orchester-Stimmen 20.—
7. Mazurka von Fr. Chopin. Für Streich-Orchester instrumentiert von **M. Balakirew**	Partitur und Stimmen 2.—

Für Gesang.

„Cantate" für Sopran solo, Chor und großes Orchester komponiert für die Einweihung des **Glinka**-Denkmals in St. Petersburg	Orchester-Partitur 6.—
	Orchester-Stimmen 15.—
	Chorstimmen 1.—
	Klavier-Auszug mit Text von **S. Liapounow** 3.—

Lieder für eine Singstimme mit Klavierbegleitung.

No. 1. Vorgesang	1.—
No. 2. Ein Traum	1.—
No. 3. Vision	1.—
No. 4. „7. November"	1.50
No. 5. Kind ich komme	1.—
No. 6. Blick auf mein Lieb	1.—
No. 7. Flüstern, banges Atmen	1.—
No. 8. Lied	1.—
No. 9. Geheimnisvoll verbarg die Maske	1.—
No.10. Schlaf	1.20
Komplett in 1 Band	5.—

a. Ausgabe mit deutsch-russischem Text.
b. Ausgabe mit französisch-englischem Text. (Übersetzung von M. D. Calvocoressi).

Drei vergessene Lieder, komponiert im Jahre 1855, für eine Singstimme mit Klavierbegleitung.

No. 1. Welch ein Zauber dich wonnig umschwebt	1.—
No. 2. Das Kettenglied	1.—
No. 3. Spanisches Lied	1.—

Text deutsch-russisch.

Verlag von **Jul. Heinr. Zimmermann** in Leipzig, St. Petersburg, Moskau, Riga, London.

No. 162a.

Опечатки.
Druckfehler.

Préludes. Grégoire Krein, Op. 5a.

Стр / Seite		такть / Takt		не такъ / nicht so	а такъ / sondern so
Seite	5	Takt	5	nicht so	sondern so
»	6	»	3	»	»
»	7	»	1	»	»
»	7	»	3	»	»
»	10	»	6	»	»
»	12	»	12	»	»

Z. 5106

Cinq Préludes

pour

Piano

par

GRÉGOIRE KREIN

Op. 5ª

Pr. M 3._

Jul. Heinr. Zimmermann
Leipzig. St. Petersburg. Moskau. Riga. London.

Aufführungsrecht vorbehalten.

No. 1.

Andante con moto. M. M. ♩= 56.

Grégoire Krein, Op. 5a

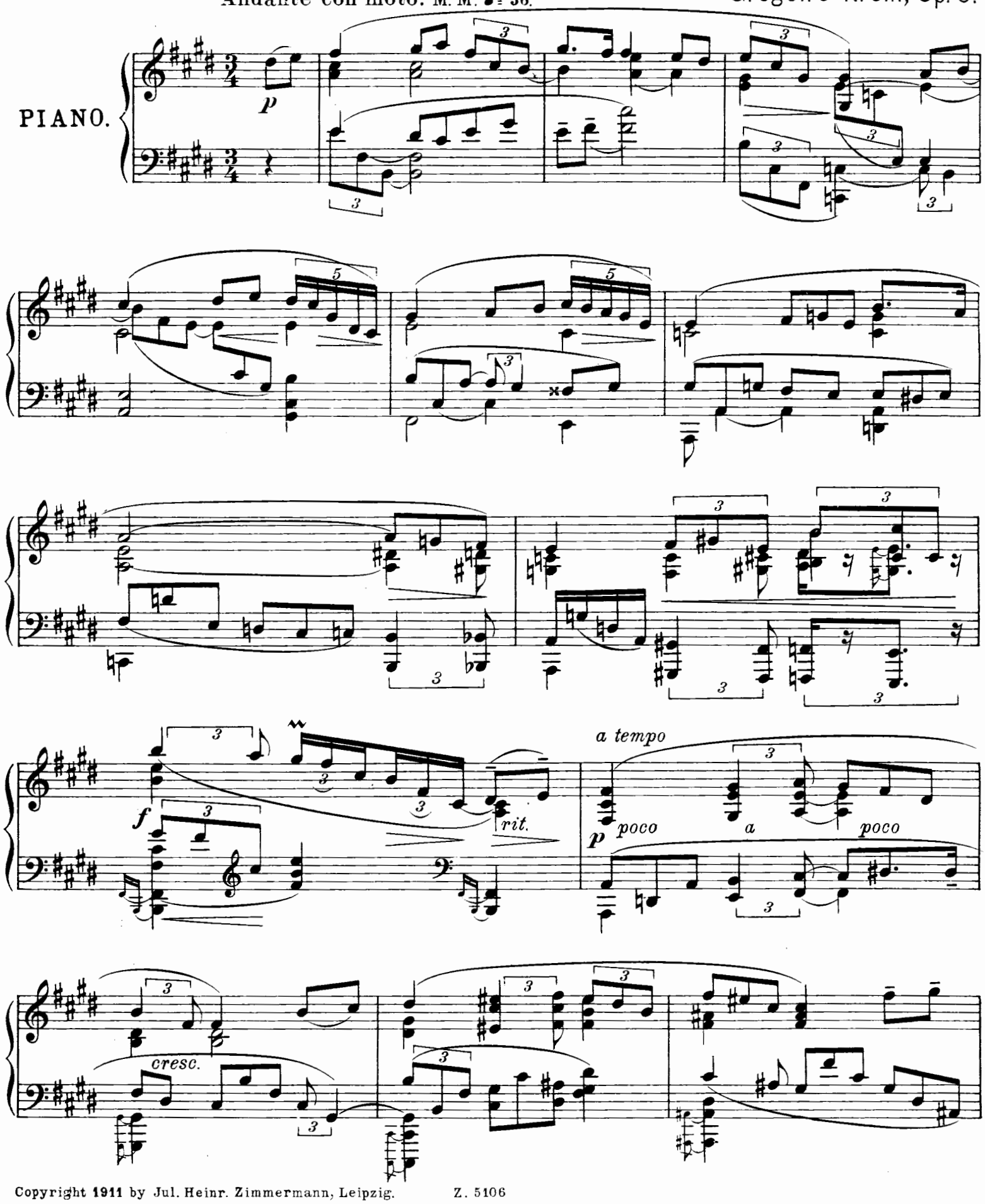

Copyright 1911 by Jul. Heinr. Zimmermann, Leipzig.

f

p

Più mosso e rubato.

poco

rit.

pp dolcissimo

pp

rit.

a tempo

ff ardito

rit.

m.d.

ff

fff

m.g.

pp

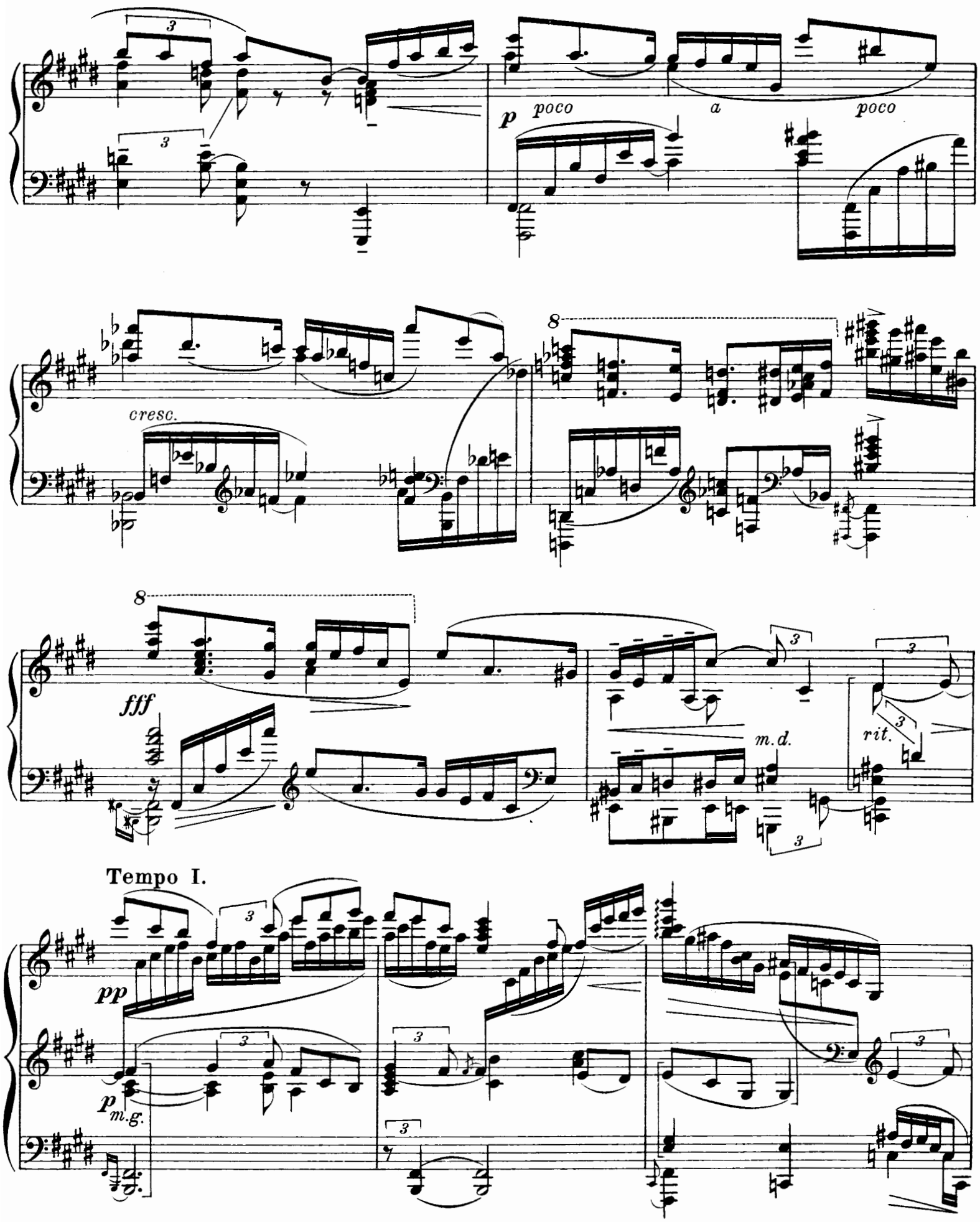
3
3
p
poco
a
poco
cresc.
8
fff
m.d.
rit.
3
Tempo I.
pp
p
m.g.

poco a poco animando

m.d. m.g.

Ped. ✻

8

mf poco a poco cresc.

8 allargando

fff ff

p
Ped.
sf pp
Ped.
p
sf
Ped.
poco a poco ri - -
Ped.
te - nu - to
lento
rubato
Ped.
calando
8
Lento assai.
m.g.
pp
Ped.
ppp
(1906)

No. 2.

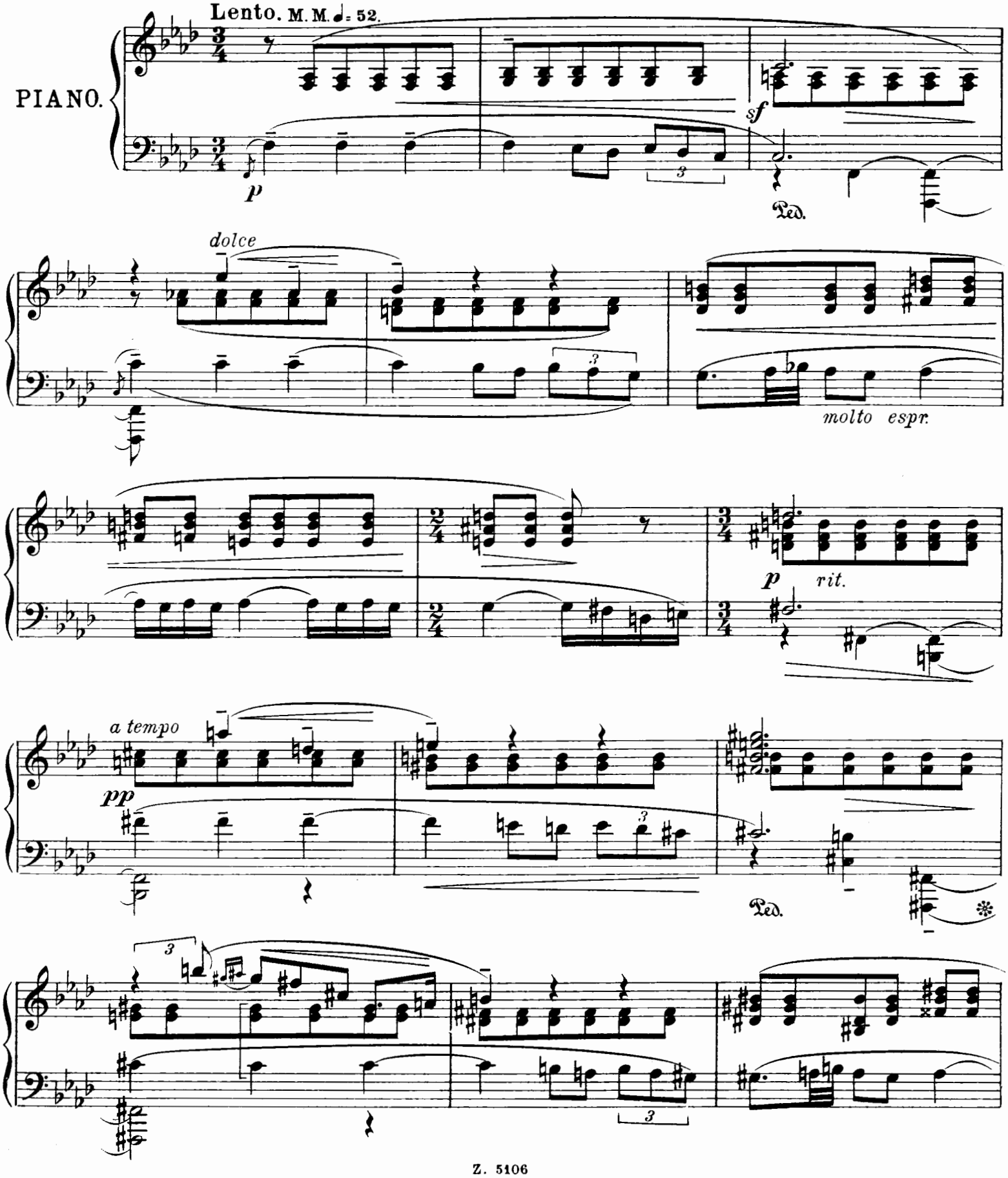

6

6

a tempo

p

rit.

pp

mo - - ren - - do

ppp

A M-me Stcherbina - Bekman.

Nº 3.

Allegretto. M. M. ♩. = 56.

PIANO.

pp *tempo rubato*

a tempo

rit.

p

m.g.

m.d.

m.g.

m.g. *m.g.*

poco a poco accelerando

p

m.d.

cre - scen - - do

fff

fff rubato

ff

poco a poco

decresc.

rit.

Meno mosso.

p calando

rall.

pp

Nº 4.

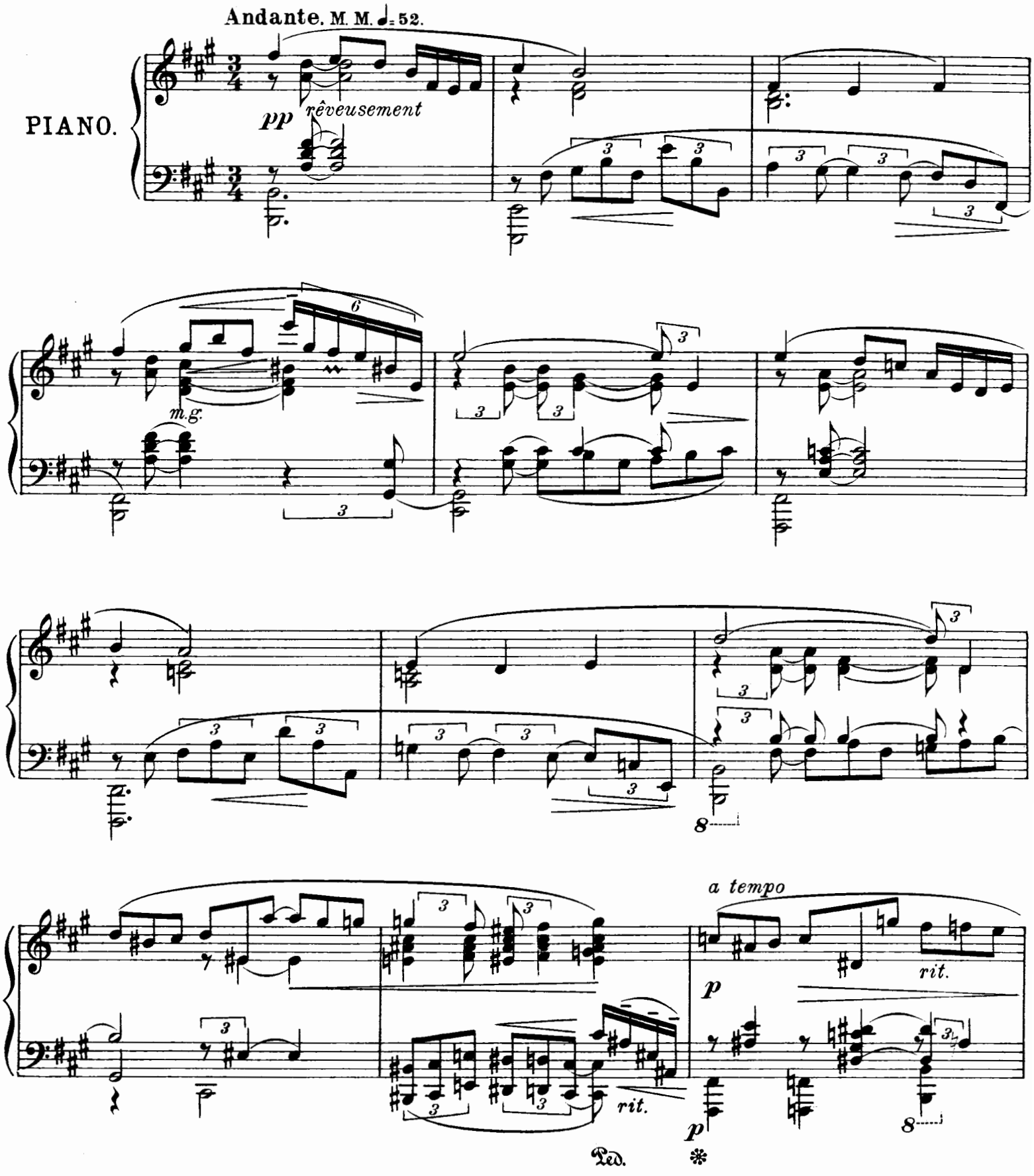

a tempo

pp

m.g.

f

f

ri -

te - nu. m.g.

ff

a tempo

p

pp

pp

ppp

ppp

8

pp

morendo

8

A mon ami M. M. Fiveïsky.

No. 5.

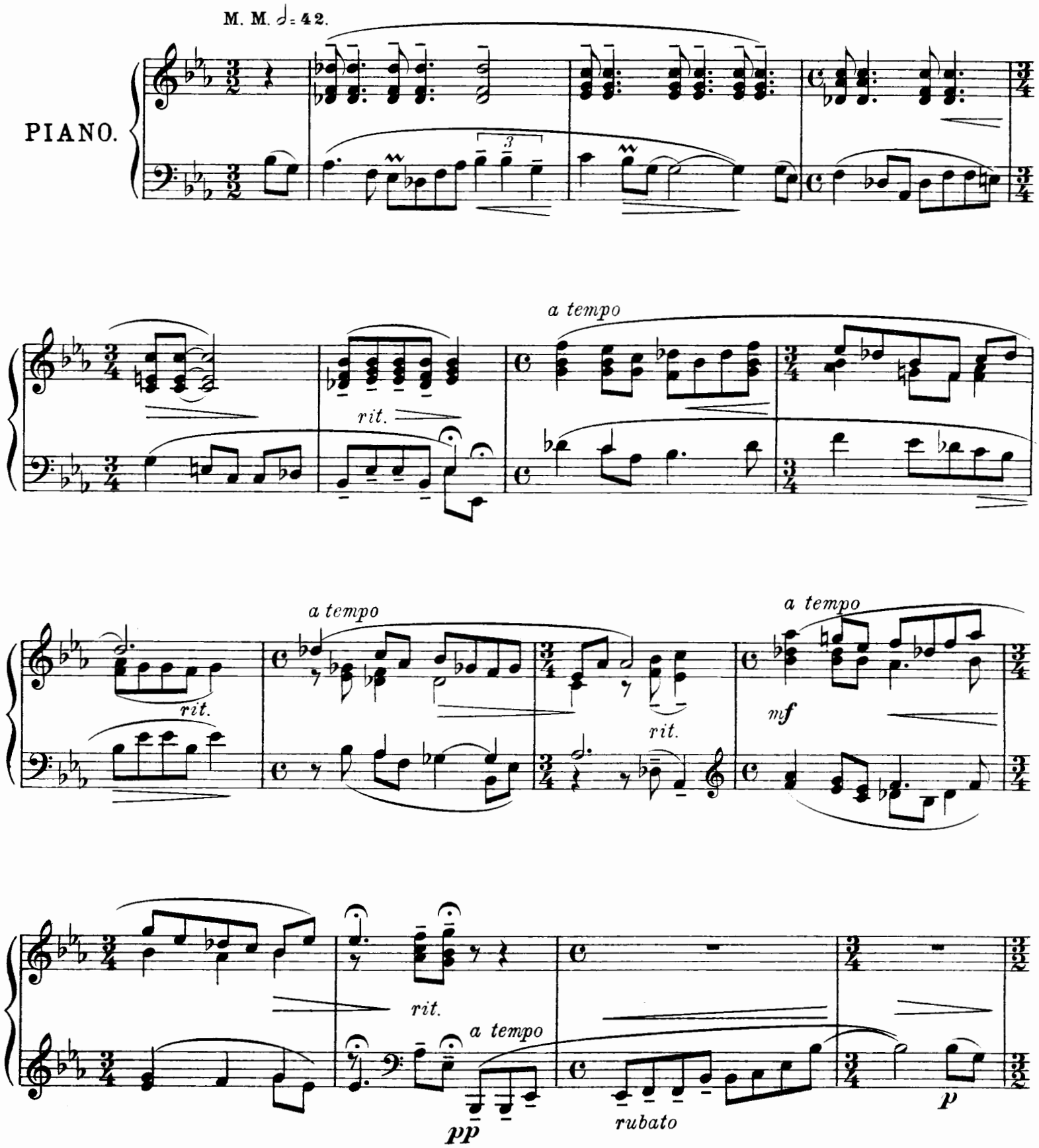

rit.

pp

rit.

a tempo

poco a poco cresc. e animando

f

p

ral - len - tan - do

p

p

Z. 5106 Stich und Druck von C. G. Röder G.m.b.H. Leipzig.

S. Liapounow.

Für Klavier 2 händig.

	Mk.
Etudes d'exécution transcendante. Op. 11. (à la mémoire de François Liszt).	
I. Berceuse Fis dur	1.50
II. Ronde des fantômes, Dis moll	2.—
III. Carillon, H dur	2.—
IV. Térek, Gis moll	2.—
V. Nuit d'été, E dur	2.—
VI. Tempête, Cis moll	2.—
VII. Idylle, A dur	1.50
VIII. Chant épique, Fis moll	1.50
IX. Harpes éoliennes, D dur	2.—
X. Lesghinka, H moll	2.—
XI. Ronde des Sylphes, G dur	2.—
XII. Elégie en mémoire de François Liszt E moll	2.50
I—VI komplet in 1 Band	6.—
VII—XII komplet in 1 Band	6.—
Rêverie du soir. Op. 3	1.20
Polonaise. Op. 16	2.—
3ème Mazourka. Op. 17	2.—
Novelette. Op. 18	2.50
4ème Mazourka. Op. 19	2.50
Valse pensive. Op. 20	2.—
5ème Mazourka. Op. 21	2.50
Chant du crépuscule. Op. 22	1.50
Valse Impromptu. Op. 23	2.—
6ème Mazourka. Op. 24	2.—
Tarantelle. Op. 25	2.50
Chant d'automne. Op. 26	1.50
Sonate. Op. 27	4.—
2ème Valse Impromptu Op 29	1.50
7ème Mazourka. Op. 31	2.—
Deux Morceaux de l'opera: „Russlan et Ludmila". Op. 33.	
No. 1. Berceuse des Fées	1.50
No. 2. Combat et mort de Tschernomor	2.—
Humoreske. Op. 34	2.—
Divertissements. Six Morceaux. Op 35.	
No. 1. Loup-garou.	
No. 2. Le vautour — jeu d'enfants.	
No. 3. Ronde des enfants.	
No. 4. Colin-maillard	
No. 5. Chansonnette enfantine.	
No. 6. Jeu de course.	
No. 1—6 komplet in 1 Band	3.—
8ème Mazourka. Op. 36	2.—
Trois Morceaux. Op. 40.	
No. 1. Prélude. No. 2. Elégie. No. 3. Humoresque	2.—
Fêtes de Noël. Quatre tableaux. Op. 41.	
No. 1. Nuit de Noël	1.50
No. 2. Cortège des mages	1.50
No. 3. Chanteurs de Noël	1.—
No. 4. Chant de Noël	1.50
Komplett in 1 Heft	3.—

Für Klavier 4 händig.

Symphonie H moll. Op. 12	8.—
Polonaise. Op. 16	3.—
Jélasova Vola. Poëme symphonique. Op. 37	3.—

Für 2 Klaviere 4 händig.

	Mk.
Ukrainische Rhapsodie. Op. 28	6.—
Zweites Konzert. Op. 38	8.—
(Zur Aufführung gehören 2 Exemplare.)	

Für 2 Klaviere 8 händig.

Polonaise. Op. 16	4.—

Für Orchester.

Symphonie H moll. Op. 12	Orchester-Partitur 24.—
	Orchester-Stimmen 40.—
Polonaise. Op. 16.	Orchester-Partitur 6.—
	Orchester-Stimmen 12.—
Ukrainische Rhapsodie für Klavier und Orchester. Op. 28.	Orchester-Partitur 12.—
	Orchester-Stimmen 20.—
Jélasova Vola. Poëme symphonique. Op. 37.	Orchester-Partitur 8.—
	Orchester-Stimmen 20.—
Zweites Konzert für Klavier und Orchester. Op. 38.	Orchester-Partitur 16.—
	Orchester-Stimmen 24.—

Für Gesang.

30 russische Volkslieder für eine Singstimme mit Klavierbegleitung. Op. 10	3.—
Text deutsch-russisch.	
Lieder für eine Singstimme mit Klavierbegleitung.	
Op. 14 No. 1. Wie die Nelken duftig atmen	1.—
No. 2. Spätblumen	1.—
No. 3. Nachtstück	1.50
No. 4. Orientalische Romanze	1.—
Komplett in 1 Band	3.—
a. Ausgabe mit deutsch-russischem Text.	
b. Ausgabe mit französisch-englischem Text. (Übersetzung von M. D. Calvocoressi.)	
Op. 30 No. 1. Die drei Quellen	1.—
No. 2. Die Sulamith	1.20
No. 3. Um dein einsames Grab	—.60
No. 4. Das Bildnis	1.—
Komplett in 1 Band	2.50
a. Ausgabe mit deutsch-russischem Text.	
b. Ausgabe mit französisch-englischem Text. (Übersetzung von M. D. Calvocoressi.)	
Op. 32 No. 1. Der Stern	1.—
No. 2. In der Steppe	1.—
No. 3. Am Ufer des Ganges	1.—
No. 4. Die Eiche	1.20
Komplett in 1 Band	2.50
a. Ausgabe mit deutsch-russischem Text.	
b. Ausgabe mit französisch-englischem Text. (Übersetzung von M. D. Calvocoressi.)	
Op. 39 No. 1. Der Morgen	—.80
No. 2. Die Flut	1.—
No. 3. Das Geheimnis	1.—
Text deutsch-russisch.	

Verlag von Jul. Heinr. Zimmermann in Leipzig.

St. Petersburg, Moskau, Riga, London.

No. 162b.

Interessante Klaviermusik.

F. Busoni.

	M.
An die Jugend. Eine Folge von Klavierstücken.	
No. 1. Preludietto, Fughetta und Esercizio	2.—
No. 2. Preludio, Fuga u. Fuga Figurata (nach J. S. Bach)	2.—
No. 3. Giga, Bolero und Variazione (nach Mozart)	2.—
No. 4. Introduzione, Capriccio und Epilogo	3.—
Sonatina	3.—

Alfredo Cairati.

Jugendstücke. Op. 18. (Mélodies de Jeunesse.)

No. 1. Klage. Plainte	1.—
No. 2. Zigeuner. Bohêmien	1.—
No. 3. Walzer. Valse	1.20
No. 4. Erzählung. Conte	1.—
No. 5. Mazurka. Mazourka	1.20
No. 6. Die Jugend. La Jeunesse	1.20
Komplett in 1 Heft	3.—

A. Glazounow.

Fantaisie russe. Klavierauszug für 2 Klaviere 4 händig . 3.—

B. Grodzki.

Quatre Morceaux. Op. 59.

No. 1. Valse mélodique	1.20
No. 2. Claire de lune	1.20
No. 3. Nocturne	1.20
No. 4. Valse de Concert	1.20

Trois miniatures. Op. 62.

No. 1. Esquisse	—.60
No. 2. Bluette	—.60
No. 3. Valse de Salon	—.75

Drei Klavierpoesien. Op. 67.

No. 1. Lied ohne Worte	1.—
No. 2. Impromptu	1.—
No. 3. Nocturne	1.—

Quatre Morceaux. Op. 75.

No. 1. Vision	—.80
No. 2. Valse	—.80
No. 3. Sérénade	1.20
No. 4. Bagatelle	—.80

Josef Hofmann

Charakterskizzen.

No. 1. Vision	2.—
No. 2. Jadis	2.-
No. 3. Nenien	2.—
No 4. Kaleidoskop	2.
Komplett in 1 Heft	5.—

A. Kopylow.

Prélude. Op. 39 No. 1	—.60
Le murmure d'un petit ruisseau. Op. 39 Nr. 2	1.20

Musikalische Bilder aus dem Kinderleben.
14 kleine Charakterstücke. Op. 52.

No. 1. Hurrah! Die Soldaten	—.80
No. 2. Hasch-Hasch-Spiel	—.60
No. 3. Miniatur-Gavotte	—.60
No. 4. Auf grüner Wiese	1.20
No. 5. Kleine Menuet	—.80
No. 6. Fort ists Vöglein	—.80
No. 7. Paul in der Kirche	—.60
No. 8. Marsch der Kleinen	1.20
No. 9. Beim Einschlummern	—.60
No. 10. Wie Jenny tanzt	1.20
No. 11. Erster Kummer	—.60
No. 12. Stimmungsfroh	—.80
No. 13. Ein Walzerchen	—.60
No. 14. Eine lustige Etude	—.80
Komplett in 2 Heften à	2.50

Deux Etudes. Op. 60.

No. 1. F dur	1.20
No. 2. Etude Staccato	1.50

M. Karpow.

Quatre Morceaux. Op. 1.

No. 1. Prélude	1.50
No. 2. Petite étude	1.50
No. 3. Rêverie	1.50
No. 4. Valse	2.—
Komplett in 1 Band	3.—
Nocturne. Op. 2	2.—
2ème Valse. Op. 3	2.50

3 Etudes de salon. Op. 4

No. 1. D dur	1.50
No. 2. As dur	1.50
No. 3. Fis moll	1.50
Komplett in 1 Band	3.—
Mazurka. Op. 5	2.—
3ème Valse. Op. 6	2.50

Carl Reinecke.

	M.
Von der Wiege bis zum Grabe. Ein Cyclus von 16 Fantasiestücken. Op. 202. Für Klavier 2 hdg., Heft 1, 2 à	3.—
Elegant gebunden	8.—
Für Klavier 4 händig, Heft 1, 2 à	4.—
Verbindender Text gratis. Elegant gebunden	10.—
Biblische Bilder. Ein Cyclus von 14 Klavierstücken aus dem alten und neuen Testament. Op. 220. Heft 1—4 à	2.—
Komplett in einem Band	4.—
Erläuternde Poesien gratis. Elegant gebunden	6.—
Studien und Metamorphosen. Op. 235.	
No. 1. Über ein Thema von Haydn	2.—
No. 2. Über ein Thema von Mozart	2.—
No. 3. Über ein Thema von Beethoven	2.—
Neues Klavier-Konzert H moll. Op. 254	5.—

Fritz Rögely.

Fünf kleine Tanz-Phantasien. Op. 7.

No. 1. Walzer	—.60
No. 2. Menuett	1.20
No. 3. Polonaise	1.—
No. 4. Pantomime	1.20
No. 5. Wilder Reigen	1.20
Komplett in 1 Heft	3.—

W. Sapellnikoff.

Solitude. Op. 12 . . . . . 2.—

Const. Sternberg.

Coucher de soleil. Op. 101 No. 1	1.50
Pierrette et poéte. Op. 101 No. 2	1.50

Váša Suk.

Bagatelles. Deux Morceaux.

No. 1. Berceuse	1.—
No. 2. Réminiscence	1.—

A. S. Tanéiew.

3ème Mazurka. (Souvenir de Bade.) Op. 20	1.50
Bluette. Op. 22	1.50
Valse de Concert. Op. 32	2.—

4 händig.

Festlicher Marsch. Op. 12	1.50
2. Suite F dur. Op. 14	5.—
Deux Mazurkas. Op. 15 à	2.—
2. Symphonie B moll. Op. 21	8.—
„Hamlet" Ouverture. Op. 31	4.—
Valse mélancolique tirée du second Quatuor	2.—

Carl Tausig.

Ausgewählte Klavierwerke. Kritisch revidiert mit genauem Fingersatz versehen von **Mili Balakirew.**

No. 1. Ungarische Zigeunerweisen	1.50
No. 2. Fr. Schubert's Polonaise mélancolique	2.—
No. 3. Fr. Schubert's Marche militaire	1.—
No. 4. C. M. v. Weber's Aufforderung zum Tanz	1.25
No. 5. Etude de Concert No. 1 Fis dur	1.—
No. 6. Nouvelles soirées de Vienne. 4 Valses caprices d'après **Joh. Strauss.**	
No. 1. Es dur	1.—
No. 2. C dur	1.—
No. 3. A dur	1.—
No. 4. E dur	1.—
No. 1—4 komplett in 1 Band	3.—

A. Tiniakow.

Zwei Lieder ohne Worte. Op. 1	1.50
Valse mélancolique. Op. 2	1.50
Deux Préludes. Op. 3	1.50
Deux Etudes de Salon. Op. 6 No. 1, 2 à	1.50

Verlag von **Jul. Heinr. Zimmermann** in Leipzig, St. Petersburg, Moskau, Riga, London.

No. 162e.