

Massenet
Poème D'Amour

N^o 1.

Mouv^t modéré... Avec un sentiment intime et simple

p

LUI

Je me suis plaint aux tourte-rel-les:

PIANO.

p

Les tourte-rel-les ont gé-mi, Et la ca-res-se de leurs ai-les

Ma couso-lé comme-un a-mi. J'ai con-té ma dou-leur au ché-ne;

Le chêne, au cœur dur, fut touché. Les cyprès ont compris ma peine.

poco rall. **p** 1^{er} Mouv!

Et vers moi leur front s'est penché. Le zephyr, effleurant mon âme,

poco rall. 1^{er} Mouv!

Bien tristement a murmuré: — Mais qui m'a guéri... c'est la

Un peu retenu.

fem - me! Quand je pleurais, elle a pleuré!

f Un peu retenu.

dim.
apressif.
dim
rall. **p**
Ped.

Nº 2.

Calmé, recueilli, mais sans lenteur.

LUI.

La nuit, — sans doute, — é-tait trop bel - le,

PIANO.

Le ciel trop bleu; — J'eus tort d'admi - rer a-vec el - le

The second system continues the musical score. The vocal line continues with the lyrics 'Le ciel trop bleu; — J'eus tort d'admi - rer a-vec el - le'. The piano accompaniment maintains its accompanimental role, supporting the vocal melody.

L'œu - vre de Dieu. — C'était dans les nids de verdu - re

Trop de chansons! — L'étoi - le brillait — trop pu - re

en animant peu à peu.

p

Sur les gazons! — Oui, c'est ta fau - te, ô nuit se - rei - ne,

en animant peu à peu.

cre - - - - - scen - - - - -

f

Si son beau cou, Son front pâ - le. ses yeux de rei - ne M'ont rendu

do.

rall.

1^{er} Mouvt

pp

fou. — La nuit, sans doute, — était trop bel - le, Le ciel trop bleu;

rall.

1^{er} Mouvt

p

pp

f *retenez*

La nuit, sans doute, était trop bel - le, le ciel trop bleu!..

retenez

N^o 3.**Allegro.**

(Avec assez d'animation).

LUI.

LUI.

Ouvre tes yeux bleus, ma mi -

PIANO.

mf

- gnon - - - ne: Voi - ci le jour. _____

Dé - jà la fau - vet - te fre - don - - - ne Un chant d'a -

- mour. _____ L'a - u - ro - re é - panou - it la ro - - - se:

Viens a - - vec moi — Cueil -

- lir la mar - gue - rite é - clo - - se.

The second system continues the musical score. The vocal line has the lyrics '- lir la mar - gue - rite é - clo - - se.' with a long horizontal line following. The piano accompaniment continues with the same rhythmic pattern as the first system.

Ré - veil - - le - toi!

Ré - veil - - le - toi!

The fourth system continues the musical score with the vocal line repeating the lyrics 'Ré - veil - - le - toi!' followed by a long horizontal line. The piano accompaniment continues with the same rhythmic pattern.

p en retenant.

Ou - vre tes yeux bleus, ma mi - gnon - - - ne ;

p en retenant.

Voi - ci le jour!... A quoi bon contempler la

1^{er} Mouvt! un peu moins animé, plus soutenu.

rit. ELLE.

mf

Ped.

ter - re Et sa beau - té?... L'a -

dim

- mour est un plus doux mys - tè - re Qu'un jour d'é -

dim.

cresc.

- té; C'est en moi que l'oi-seau mo -

cresc.

- dule Un chant vain - queur,

f Et le grand so - leil qui nous bru - le

rall. Est dans mon cœur!

1^o Tempo.

rall. ff *ff* *cresc.* *rall*

Ped. * Ped

N° 4.

Avec élan — d'abord comme un prélude improvisé;

PIANO.

Ped. *f* *rall.*

LUI. Moins vite.

Puisqu'elle a pris ma vi - e et que j'ai pris la sien - ne;

dim.

p

Puisque chaque ma - tin — d'ex - tase est embau - mé!..

Puis - que chaque prin - temps fleu - rit — la tige an -

mf

Ped

- cien - ne, *f* Puis - que je fus ai - mé! *p* je

fus ai - mé: *f* *p* Le
un peu aimé

vent peut empor - ter _____ les feuil - les é - pui -

- sé - es... Le ciel peut se voi - ler _____ et le

1.^{er} Mouv!

bois — peut jau - nir... Mais rien n'arrache -

poco rall. *mf*

Ped

expressif.

- ra, de nos mains en - la - cé - es,

La fleur du sou - ve - nir!... Puisque je

f *expressif et sans retenir.*

dim. p rall. 1.^{er} Mouv! plus animé.

fus ai - mé!...

p *survez.* *rall.* *p*

N° 5.

Avec un peu d'agitation. (triste et affectueux)

LUI.

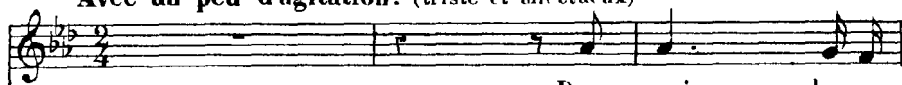

Pour - quoi pleures -

PIANO.

mf toujours ce dessin
très expressif, mais
sans lenteur.

dim.

- tu?..

Sur ton cœur

quelle ombre

A pas -

*mf**dim.*

- sé soudain?..

Le nid

s'est donc tu;

Le

p

ciel

est donc som - bre Sur no - tre chemin?..

*mf**dim.*

più f

Eoi - seau qui pré - dit les destins mo -

- ro - ses, D'un vol i - né - gal A donc effleu -

dim. *f*

- ré tes paupière - res clo - ses?.. Pleu -

en animant *f*

dim. *mf* *più f*

- rer fait du mal! Mais

1^{er} Mouvt *p*

f **1^{er} Mouvt** *p*

non... pour pleurer, c'est as - sez d'un rê - ve, D'un soupir,

dim. *mf*

d'un rien; C'est as - sez du flot qui

dim. *p*

meurt sur la grè - ve... Pleu -

p

poco rall. **1.^{er} Mouvt**

- rer fait du bien!

suivez. *p*

N° 6.

Mouvementé

ELLE.

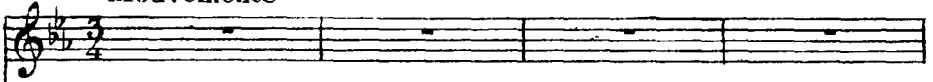

LUI.

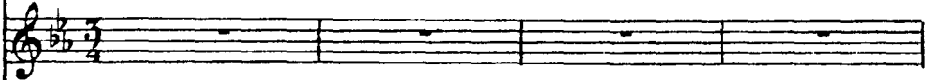

Mouvementé.

f expressif.

PIANO.

f

toujours très soutenu.

Ped. * Ped. *

(avec un accent tendrement ému et passionné)

mf

Oh! ne finis ja - mais, nuit clé - mente et di - vi - ne; So -

mf

Oh! ne finis ja - mais, nuit clé - mente et di - vi - ne; So -

p

- leil, ne brille pas au front de la col - li - ne...

- leil, ne brille pas au front de la col - li - ne...

Et laisse-nous ai - mer — en - cor; —

Et laisse-nous ai - mer — en - cor; —

Lais - se - nous é - cou - ter — dans

Lais - se - nous é - cou -

l'ombre et le mys - tè - re, Les

- ter dans le mys - tè - re, Les

voix, les ten - dres voix qui n'ont

voix, les ten - dres voix qui n'ont

rien de la ter - re;

rien de la ter - re;

dol.

dol.

dol.

p

mf Oh! ne fi_nis ja -

Ne trouble pas nos rê - ves d'or!.. *mf* Oh! ne fi_nis ja -

dim.

Ped. *

- mais, nuit clé - mente et di - vi - ne...

- mais, nuit clé - mente et di - vi - ne...

Ped. *

f Oh! ne fi - nis ja_mais!.. *dim.* Rall. ja_mais!.. ja -

f Oh! ne fi - nis ja_mais!.. *dim.* ja_mais!.. ja -

f *dim.* Rall.

1^{er} Mouv.

p

- mais!

p

- mais!

Même mouv^t
dol.

p

dim

pp toujours très soutenu.

p

Ce qu'il faut à nos cœurs, — ô nuit, ce sont tes

dol.

voies — les —

p

C'est l'exquise pâleur — qui

8-

ppp

tom - be des é - toi - les Sur les a - mou -

8

C'est un mot commen -

- reux à ge - noux;

- cé... —————

qui jamais ne s'a - chè - ve;

f *en animant.*

C'est l'amour é - ternel, mys - té - ri - eux, sans

f C'est l'amour é - ternel, mys - té - ri - eux, sans

f *en animant.*

f Ped * Ped * Ped *

trè - ve... Pour la terre im - mense et pour

trè - ve... Pour la terre im - mense et pour

Ped

rall. **1^{er} Mouvt** *p*

nous !... Oh! ne fi - nis - ja - mais, nuit clé -

p nous !... Oh! ne fi - nis - ja - mais, nuit clé -

rall. **1^{er} Mouvt** *p*

dim * Ped *

- mente et di - vi - ne, So - leil, ne brille pas au front de la col -
 - mente et di - vi - ne, So - leil, ne brille pas au front de la col -

- li - ne, O nuit clé - men - te! laisse-nous aimer en - cor!.. en -
 - li - ne, O nuit clé - men - te! laisse-nous aimer en - cor!.. en -

- cor!.. en - cor!.. en - cor!..
 - cor!.. en - cor!.. en - cor!..
