Mélodies Polonaises

DE

Stanislas Moniuszko

transcrites et paraphasées

POUR PIANO

№ 1.	WOLFF BERNH.	L'aurore et la jeune fille. Dwie zorze. (IV. 89)		—.50
„ 2.	—	Mignon. Znaszli ten kraj. (IV. 90)		—.50
„ 3.	—	Doumka. Dumka. (Przychodź miły dzień już biały). (IV. 102)		—.40
„ 4.	—	Le Ménétrier. Grajek. (IV. 103)		—.40
„ 4a	—	Air de l'opéra „La Comtesse". Arya Hrabiny. (Zbudzić się z ułudnych snów) (V. 127)		—.50
„ 4b	—	Air de l'opéra „Halka". Arya z Halki. (Gdyby rannem słonkiem). (V. 128)		—.60
„ 5.	PACHULSKI H.	Mia Madre. O Matko moja.		—.40
„ 6.	WESTH EUG. Op. 2.	L'Alouette. Skowronek. (V. 101.)		—.40
„ 7.	CRAMER A.	Cracovienne. Krakowiak. (Poleć pieśni z miasta). (I. 83)		—.30
„ 8.	BIERNACKI MICH.	Doumka D-moll. Dumka. (Nie śpię, nie jem). (IV. 120)		—.40
	—	La fille menaçante. Groźna dziewczyna. (IV. 120)		
„ 9.	—	Mia Madre. O Matko moja. (V. 104)		—.40
	—	Zosia (z Dziadów). (V. 104)		
„ 10.	—	Doumka de l'opéra „Le Batelier". Dumka Zosi z „Flisa". (V. 105)		—.50
	—	Le Chanteur loin du pays. Śpiewak w obcej stronie. (V. 105)		
„ 11.	DIETRICH M. Op. 50.	Cantilène militaire et Air de congé.	de l'opéra Le Château mystérieux Straszny dwór (IV. 10)	—.60
„ 12.	— „ 51.	Duettino et mélodie du Quatuor		—.60
„ 13.	— „ 52.	Le Carillon. Arya z kurantem.		—.60
„ 14.	— „ 64.	Chant du soir. Pieśń wieczorna. (IV. 8)		—.50
„ 15.	— „ 68.	La Fileuse. Prząśniczka. Le poison d'or. Złota rybka. (IV 9)		—.50
„ 16.	KANIA EM. Op. 36.	Choeur de Brahmines de l'opéra „Paria".		—.75
„ 17.	— „ 20.	Bronia i Dzidzi. Romance et Scherzo.	de l'opéra La Comtesse Hrabina	—.60
„ 18.	NOWAKOWSKI J. Op. 59.	„Szemrze strumyk pod jaworem"		
„ 19.	— „ 52.	„Szumią jodły na gór szczycie". Romance de l'opéra „Halka"		—.60
„ 20.	KRÜGER W. Op. 123.	Le Cosaque. Kozak.		—.70
„ 21.	MONCZYŃSKI R.	La Fileuse. Prząśniczka. Le Rossignol. Słowiczek. (J. Czeczota)		—.60
„ 22.	ADAMOWSKI WINC.	Cracovienne. Krakowiaczek. (Wesół i szczęśliwy). (IV. 142.).		—.40
„ 23.	WOLFF BERNH.	Le Cosaque. Kozak. (IV. 186)		—.50
„ 24.	—	L'Étoile. Gwiazdka. (IV. 187)		—.50
„ 25.	—	Une Fleur. Kwiatek. Oh, mon coeur. Serce moje. (IV. 188)		—.50

PROPRIÉTÉ DES ÉDITEURS POUR TOUS PAYS.

Varsovie, GEBETHNER & WOLFF. ||| Cracovie, G. GEBETHNER & Co.

SUCCURSALE à LUBLIN.

Cracovie, Piwarski & C-o ⚿ Lwów, B. Połoniecki. — Gubrynowicz & Fils. ⚿ Poznanie, M. Niemierkiewicz. ⚿ Kieff, L. Idzikowski. ⚿ Odessa, E. Ostrowski. ⚿ Vilno, W. Makowski — J. Zawadzki ⚿ St. Petersbourg, A. Johansen. ⚿ Moscou, J. H. Zimmermann — A. Gutheil. ⚿ Riga, P. Neldner. ⚿ Berlin, Albert Stahl. ⚿ London, Breitkopf & Härtel. ⚿ Paris, Al. Rouart, Lerolle & C-o. ⚿ New-York, The Polish Book Importing & C-o. D-r J. Vorzimer & C-o.

Druk L. BILIŃSKIEGO i W. MAŚLANKIEWICZA.

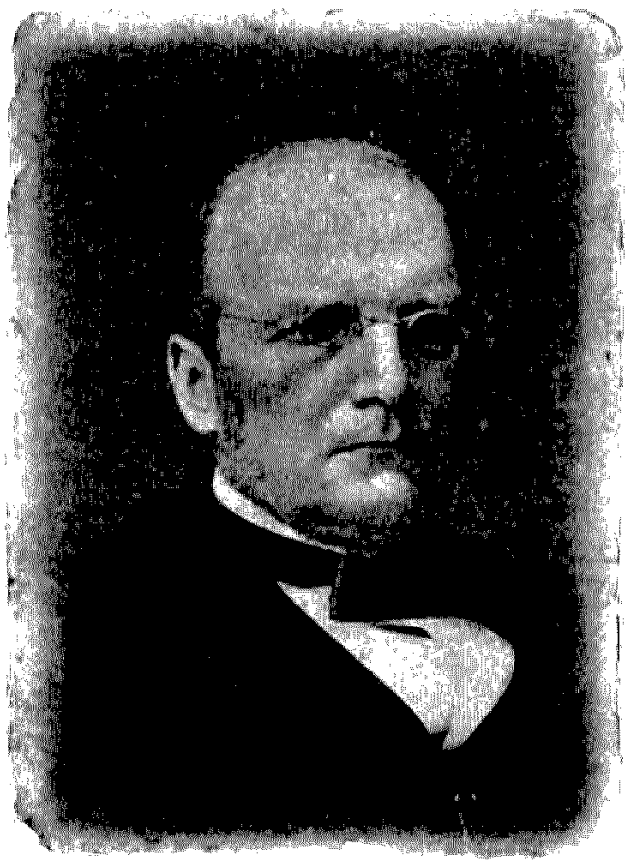

Mélodies Polonaises
DE
Stanislas Moniuszko

transcrites et paraphasées

POUR PIANO

№ 1.	WOLFF BERNH.	L'aurore et la jeune fille. Dwie zorze. (IV. 89)		—.50
„ 2.	—	Mignon. Znaszli ten kraj. (IV. 90)		—.50
„ 3.	—	Doumka. Dumka. (Przychodź miły dzień już biały). (IV. 102)		—.40
„ 4.	—	Le Ménétrier. Grajek. (IV. 103)		—.40
„ 4a	—	Air de l'opéra „La Comtesse". Arya Hrabiny. (Zbudzić się z uludnych snów) (V. 127)		—.50
„ 4b	—	Air de l'opéra „Halka". Arya z Halki. (Gdyby rannem słonkiem). (V. 128)		—.60
„ 5.	PACHULSKI H.	Mia Madre. O Matko moja.		—.40
„ 6.	WESTH EUG.	Op. 2. L'Alouette. Skowronek. (V. 101.)		—.40
„ 7.	CRAMER A.	Cracovienne. Krakowiak. (Poleć pieśni z miasta). (I. 83)		—.30
„ 8.	BIERNACKI MICH.	Doumka D-moll. Dumka. (Nie śpię, nie jem). (IV. 120)		—.40
	—	La fille menaçante. Groźna dziewczyna. (IV. 120)		
„ 9.	—	Mia Madre. O Matko moja. (V. 104)		—.40
	—	Zosia (z Dziadów). (V. 104)		
„ 10.	—	Doumka de l'opéra „Le Batelier". Dumka Zosi z „Flisa". (V. 105)		—.50
	—	Le Chanteur loin du pays. Śpiewak w obcej stronie. (V. 105)		
„ 11.	DIETRICH M.	Op. 50. Cantilène militaire et Air de congé.	de l'opéra Le Château mystérieux Straszny dwór (IV. 10)	—.60
„ 12.	—	„ 51. Duettino et mélodie du Quatuor		—.60
„ 13.	—	„ 52. Le Carillon. Arya z kurantem.		—.60
„ 14.	—	„ 64. Chant du soir. Pieśń wieczorna. (IV. 8)		—.50
„ 15.	—	„ 68. La Fileuse. Prząśniczka. Le poison d'or. Złota rybka. (IV 9)		—.50
„ 16.	KANIA EM.	Op. 36. Choeur de Brahmines de l'opéra „Paria".		—.75
„ 17.	—	„ 20. Bronia i Dzidzi. Romance et Scherzo.	de l'opéra La Comtesse Hrabina	—.60
„ 18.	NOWAKOWSKI J.	Op. 59. „Szemrze strumyk pod jaworem"		
„ 19.	—	„ 52. „Szumią jodły na gór szczycie". Romance de l'opéra „Halka"		—.60
„ 20.	KRÜGER W.	Op. 123. Le Cosaque. Kozak.		—.70
„ 21.	MONCZYŃSKI R.	La Fileuse. Prząśniczka. Le Rossignol. Słowiczek. (J. Czeczota)		—.60
„ 22.	ADAMOWSKI WINC.	Cracovienne. Krakowiaczek. (Wesół i szczęśliwy). (IV. 142.)		—.40
„ 23.	WOLFF BERNH.	Le Cosaque. Kozak. (IV. 186)		—.50
„ 24.	—	L'Étoile. Gwiazdka. (IV. 187)		—.50
„ 25.	—	Une Fleur. Kwiatek. Oh, mon coeur. Serce moje. (IV. 188)		—.50

PROPRIÉTÉ DES ÉDITEURS POUR TOUS PAYS.

Varsovie, GEBETHNER & WOLFF. ||| Cracovie, G. GEBETHNER & Co.

SUCCURSALE à LUBLIN.

Cracovie, Piwarski & C-e ⚐ Lwów, B. Połoniecki. — Gubrynowicz & Fils. ⚐ Poznanie, M. Niemierkiewicz. ⚐
Kieff, L. Idzikowski. ⚐ Odessa, E. Ostrowski. ⚐ Vilno, W. Makowski — J. Zawadzki ⚐ St. Petersbourg,
A. Johansen. ⚐ Moscou, J. H. Zimmermann — A. Guthell. ⚐ Riga, P. Neldner. ⚐ Berlin, Albert Stahl. ⚐
London, Breitkopf & Härtel. ⚐ Paris, Al. Rouart, Lerolle & C-o. ⚐
New-York, The Polish Book Importing & C-o. D-r J. Vorzimer & C-o.

Druk L. BILIŃSKIEGO i W. MAŚLANKIEWICZA.

DOUMKA.

DUMKA (D moll.)

Andantino.

St. Moniuszko-M. M. Biernacki.

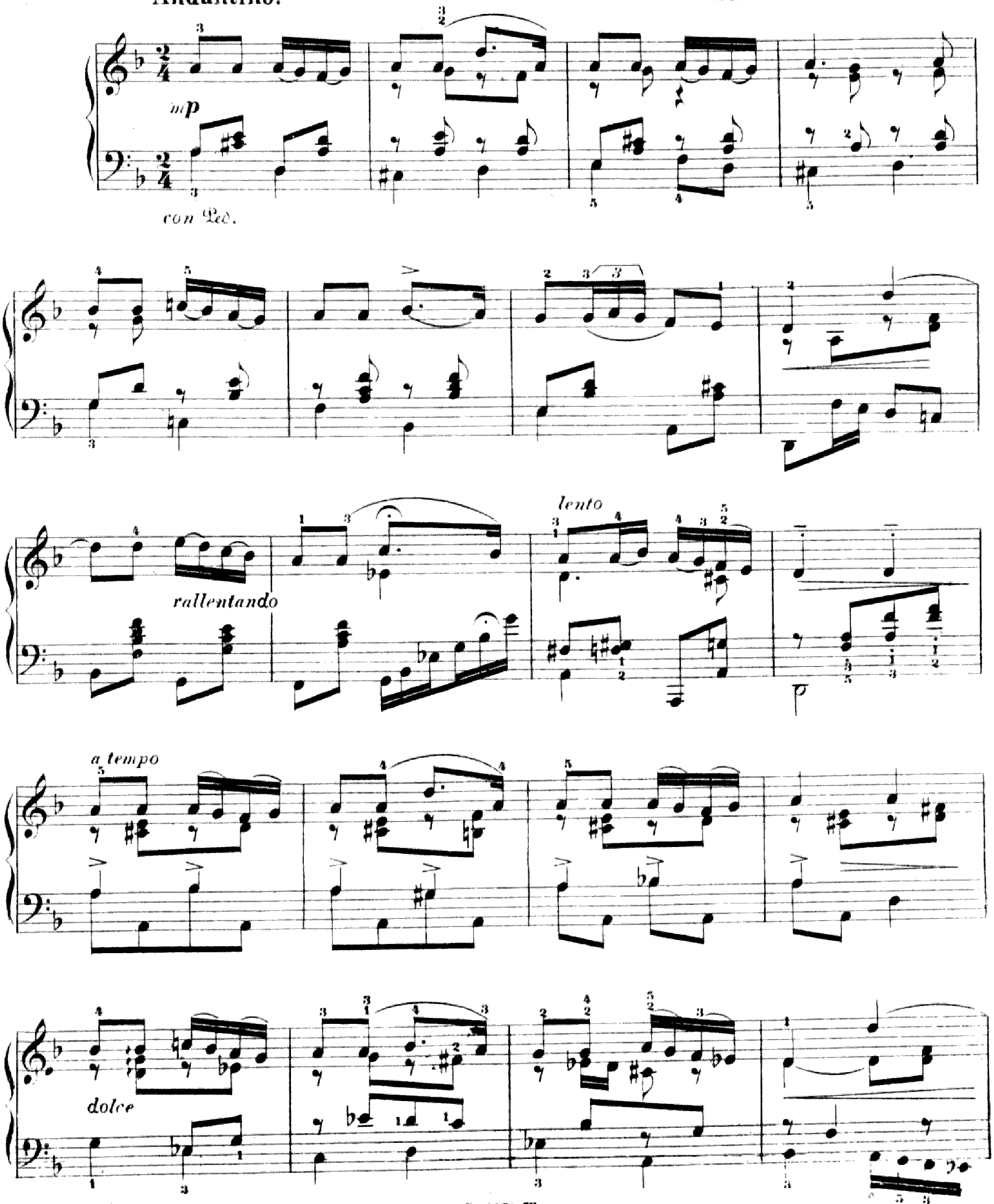

8

f rallent.

f

pp e velociss.

lento

rit.

p

più rivo

ten.

riten.

a tempo

8

sciolto, a piacere

tr

a tempo

rit.

più rivo

8

sonore

p